



Domanda di certificazione aziendale

Chiediamo la certificazione dell'areale della nostra azienda.

Dichiarazione volontaria di impegno

Confermiamo che le informazioni riportate nel presente modulo sono esatte. Ci impegniamo a rispettare integralmente i criteri della Fondazione Natura & Economia.

Nome completo dell'azienda

CAP/Località

Data

Firma

Timbro aziendale

Preghiamo voler allegare al modulo una planimetria dell'areale, indicante le aree naturalistiche (tipologia), una documentazione fotografica e se del caso una lista delle specie messe a dimora via e-mail a info@naturaeconomia.ch, oppure al seguente indirizzo:

Fondazione Natura & Economia, Contra di Sotto , 6646 Contra



Informazioni riguardo all'azienda

Azienda

Via

CAP/Località

Cantone

Ramo di attività

Portale web

L'areale si trova all'indirizzo della ditta?

Sì No

Se no, indicare p.f. la posizione dell'areale

Persona di contatto

Funzione

E-mail

Telefono

Numero di collaboratori

Responsabile della manutenzione

L'indirizzo di fatturazione corrisponde a quello della ditta?

Sì No

Se no, indicare p.f. l'indirizzo di fatturazione

Progettista / architetto paesaggista

Studio/ditta

Via

CAP/Località

Cantone

Persona di contatto

Funzione

Telefono

E-mail

Manutenzione del sedime

Ditta incaricata

Via

CAP/Località

Cantone

Persona di contatto

Funzione

Telefono

E-mail



Area totale del sedime

a Area edificata	m ²
b Area non edificata	m ²
c Superficie della proprietà (a + b)	m ²

Aree naturalistiche

d Area naturalistica complessiva Prati fioriti, prati magri, aree ruderali, siepi, alberature, ecc.	m ²
e Corsi d'acqua e aree umide Corsi d'acqua, stagni, aree con ristagno idrico, aree di percolazione dell'acqua nel suolo, ecc.	m ²
f Tetti verdi naturali Inverdimento estensivo con una ricca insieme di specie adatte alle condizioni del posto, accanto a inverdimenti intensivi con molte strutture, secondo SN 564 313. Per quanto possibile posa di un substrato di spessore diseguale, e sistemazione di strutture quali mucchi di legna, pietre e sabbia. Auspicabile è la creazione di zone umide e di pozze.	m ²
g Accessi e luoghi di sosta con fondo permeabile Strade, viali e sentieri in fondo naturale, posteggi in grigliato, ecc.	m ²
h Facciate verdi	m ²
i Area boschiva naturale	m ²
Totale aree naturalistiche (d+e+f+g+h+i)	m ²

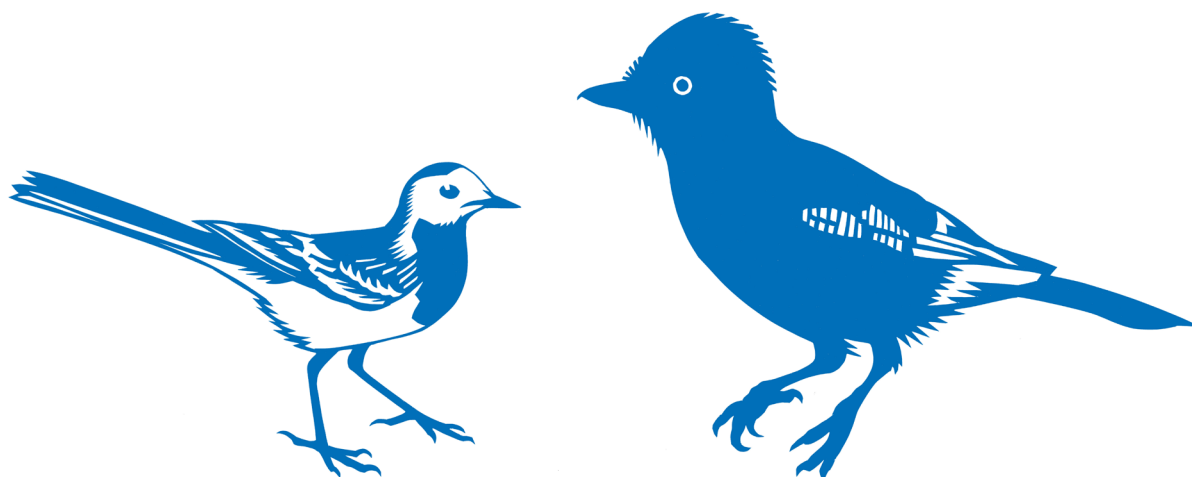

Criteri per l'ottenimento del Certificato

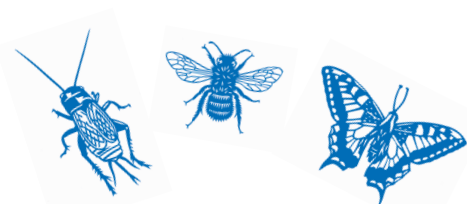

Principio base

Il Certificato è legato ad areali che si distinguono per qualità ecologica e che danno un sostanziale contributo alla tutela delle specie e alla qualità di vita.

Criteri

I criteri per l'ottenimento del Certificato sono stati definiti in collaborazione con pianificatori, urbanisti, esperti della protezione della natura e architetti paesaggisti. La prospettiva è quella di equilibrare diversi aspetti, estetici, relativi alla tutela della natura e strettamente aziendali.

Criteri minimi

- 1** almeno il 30% dell'area non costruita è gestita naturalisticamente. Quali aree naturalistiche si intendono:
 - gli stagni, le zone umide (anche a carattere temporaneo) e i corsi d'acqua vicini allo stato naturale;
 - il bosco, le alberature, le siepi (formate da più specie indigene), i frutteti d'alto fusto;
 - le formazioni di erbe alte perenni, orli erbacei;
 - i prati fioriti e i prati magri ricchi di specie, i prati umidi;
 - gli ambienti ruderali, le aree marginali, le aree sassose con vegetazione rada;
 - i muri a secco, i mucchi di pietre, le cataste di legna, il legno morto;
 - le facciate verdi e i tetti verdi naturali ricchi di strutture;
 - gli accessi e i luoghi di sosta in fondo permeabile, non allacciati alle canalizzazioni (strade, camminamenti, parcheggi).
- 2** le aree naturalistiche ospitano specie indigene adatte alla stazione (vedere Flora Helvetica).
- 3** nelle aree naturalistiche biocidi e concimi non sono ammessi. Gli erbicidi sono esclusi sull'insieme degli spazi esterni.
- 4** i prati naturali sono falciati non più di due volte l'anno.
- 5** gli accessi e i luoghi di sosta hanno fondo permeabile, con materiali di fonte regionale (brevi distanze di trasporto).
- 6** l'acqua piovana e l'acqua dei tetti è dispersa in superficie, premessa l'idoneità dei suoli e nella misura in cui non sia inquinata.
- 7** la cura a regola d'arte delle aree naturalistiche è garantita.

Raccomandazioni per le restanti aree

- nelle piantagioni si scelgano specie indigene adatte all'ambiente;
- si rinunci a biocidi e concimi, per quanto possibile. Dove assolutamente un loro impiego si impone, si deve ricorrere a prodotti possibilmente innocui per la fauna e a concimi naturali;
- nella costruzione di accessi e aree di sosta si adoperino materiali di origine locale;
- per qualsiasi utilizzo, anche per il rinverdimento di tetti, le miscele di semi devono essere locali;
- è esclusa la piantagione di specie esotiche invasive (neofite invasive secondo la “Lista nera” dell’Ordinanza sull’utilizzazione di organismi nell’ambiente), per esempio la buddleja e i solidago;
- dove possibile si creino ambienti adatti alle specie del corredo naturale;
- si eviti l’utilizzo di torba o miscele di torba. Si ricorra a prodotti alternativi;
- nel limite del possibile gli ambienti naturali o seminaturali devono essere interconnessi.

Raccomandazioni per la cura delle aree naturalistiche

La cura e manutenzione degli ambienti naturali richiede conoscenze approfondite. Raccomandiamo di incaricare ditte con esperienza nella realizzazione e manutenzione di giardini naturali.

Costi e prestazioni

I costi di certificazione e della quota annuale sono proporzionati al numero dei collaboratori. Nell’importo forfettario chiesto sono incluse le seguenti prestazioni:

- sopralluogo e audit da parte di un operatore della Fondazione;
- attestato (in cornice);
- comunicato stampa, informazione ai media locali, dei Comuni e del Cantone;
- utilizzo del logo della Fondazione nel quadro delle relazioni pubbliche della ditta (limitatamente al periodo di validità del Certificato);
- rapporti annuali della Fondazione, altri mezzi di informazione, consulenze (limitatamente al periodo di validità del Certificato).

Nelle quote annuali sono incluse le ricertificazioni (riesame del sito ogni cinque anni). I membri possono dare disdetta per la fine dell’anno corrente.

Numero di collaboratori	Forfait certificazione	Quota annuale
1-10 collaboratori	Fr. 1500.– IVA esclusa	Fr. 300.– IVA esclusa
11-50 collaboratori	Fr. 2500.– IVA esclusa	Fr. 500.– IVA esclusa
51-100 collaboratori	Fr. 3500.– IVA esclusa	Fr. 700.– IVA esclusa
101-300 collaboratori	Fr. 4000.– IVA esclusa	Fr. 800.– IVA esclusa
oltre 300 collaboratori	Fr. 5000.– IVA esclusa	Fr. 900.– IVA esclusa

Patrocinatori

Ufficio federale dell’ambiente UFAM, Associazione svizzera dell’Industria degli Inerti e del Calcestruzzo ASIC, Cooperativa Migros, Losinger Marazzi SA, Winkler & Richard Naturgärten, Jardin Suisse

Partner di progetto

Canton Vaud, Industrielle Werke Basel IWB

